STAROSTA BYDGOSKI

a naradzie.
onawcę robót
gazowej oraz
yne odległości

awiadomiony

iadomionego o jej
projektowanej sieci

ej (Dz.U. z 2016 r.

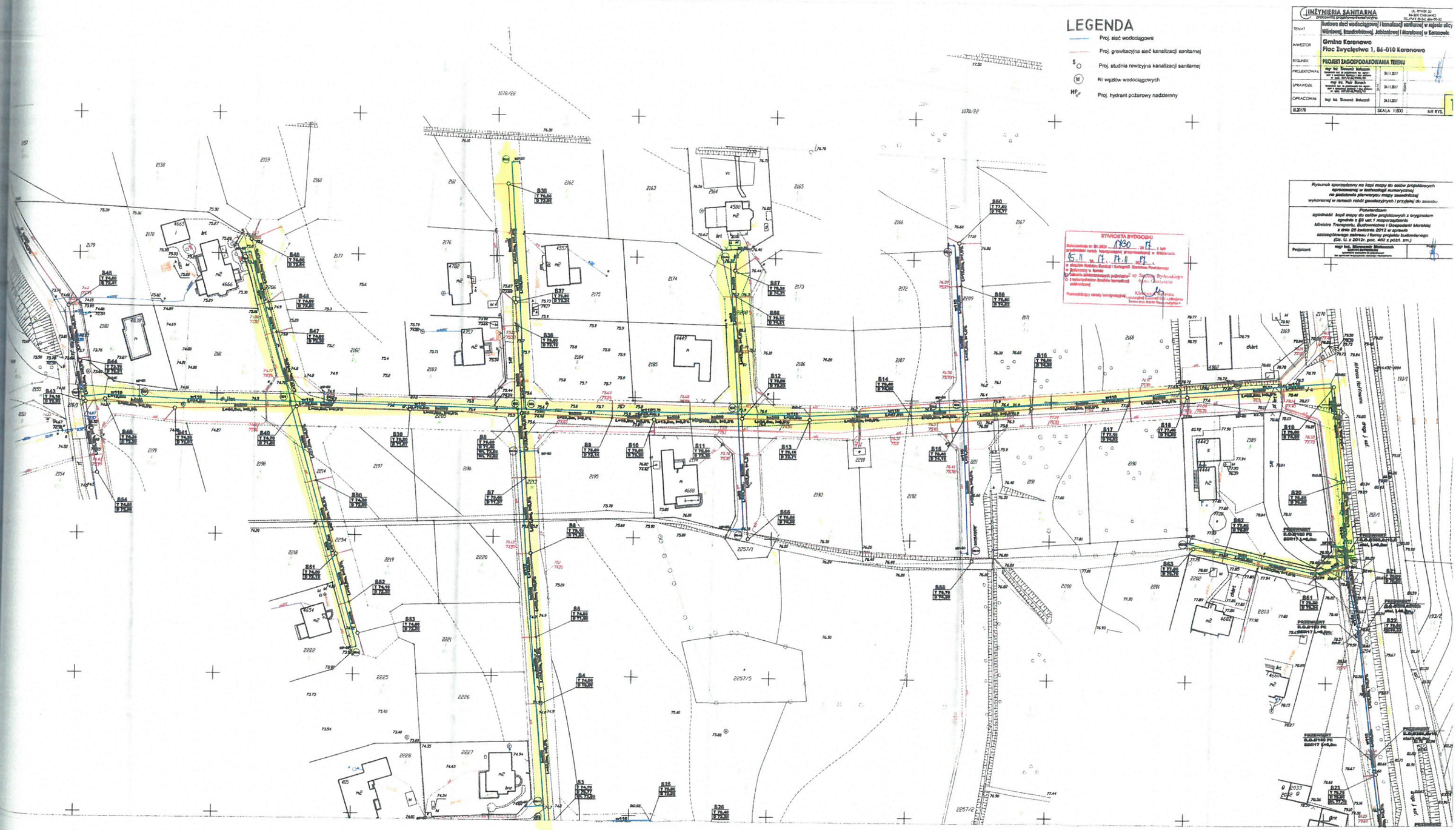

Rysunek sporządzony na kopii mapy do celów projektowych sporządzonej w technologii numerycznej na podstawie pierwotnej mapy zasadniczej wykonanej w ramach robót geodezyjnych i przyjętej do zasobu.

Potwierdzam zgodność kopii mapy do celów projektowych z oryginałem zgodnie z § 8 ust. 1 rozporządzenia Ministra Transportu, Budownictwa i Gospodarki Morskiej z dnia 25 listopada 2012 w sprawie szczegółowego zakresu i formy projektu budowlanego (Dz. U. z 2012r. poz. 463 z późn. zm.)

Projektant: mgr inż. Sławomir Matuszak

Za zgodność z oryginałem
MGR INŻ. SŁAWOMIR MATUSZAK

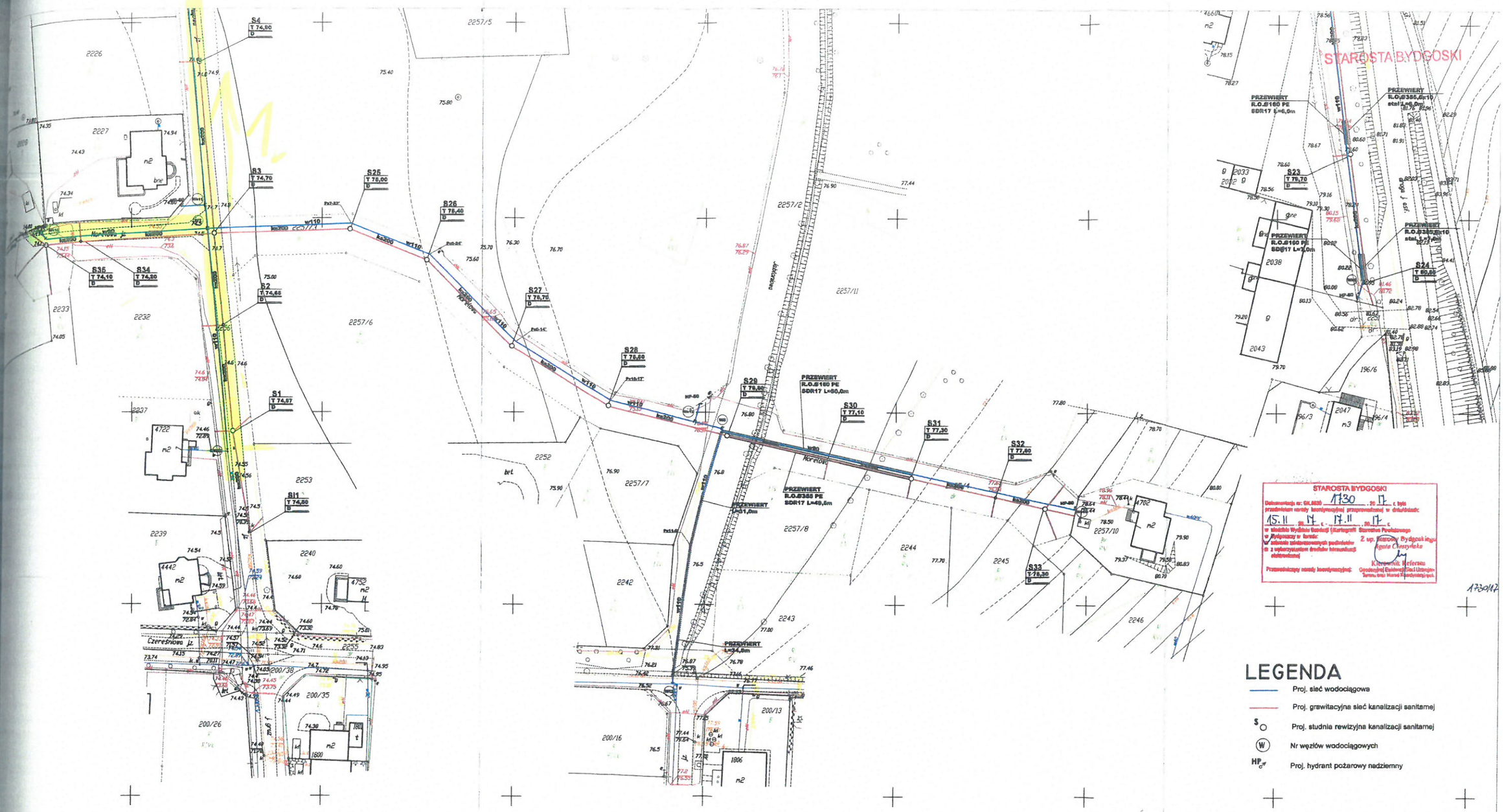

STAROSTA BYDGOSKI

Dokumentacja nr: GK.6630 1730 . 20 17 r. była przedmiotem narady koordynacyjnej przeprowadzonej w dniu/dniach: 15.11 do 17. r. - 17.11 do 17. r.
w siedzibie Wydziału Geodezji i Kartografii Starostwa Powiatowego w Bydgoszczy w formie:
☑ zdalnej z wykorzystaniem środków porozumiewania się na odległość bez konieczności jednoczesnej obecności
Przewodniczący narady koordynacyjnej: Z up. Starosty Bydgoskiego Agata Czerwińska
Kierownik Referatu Geodezyjnej Ewidencji i Uzbrojenia Terenu oraz Nadzoru Inwestycyjnego

1730/17

LEGENDA

- Proj. sieć wodociągowa
- Proj. grawitacyjna sieć kanalizacji sanitarnej
- S — Proj. studnia rewizyjna kanalizacji sanitarnej
- W — Nr węzłów wodociągowych
- HP — Proj. hydrant pożarowy nadziemny

Rysunek sporządzony na kopii mapy do celów projektowych opracowanej w technologii numerycznej na podstawie pierworysu mapy zasadniczej wykonanej w ramach robót geodezyjnych i przyjętej do zasobu.

Potwierdzam zgodność kopii mapy do celów projektowych z oryginałem zgodnie z §6 ust.1 rozporządzenia Ministra Transportu, Budownictwa i Gospodarki Morskiej z dnia 25 kwietnia 2012 w sprawie szczegółowego zakresu i formy projektu budowlanego (Dz. U. z 2012r. poz. 463 z późn. zm.)

Projektant: mgr inż. Sławomir Matuszak SLR/0139/PWOD/03 uprawnienia budowlane do projektowania bez ograniczeń w specjalności instalacji i sieci sanitarnych

Za zgodność z oryginałem
MGR INŻ. SŁAWOMIR MATUSZAK

INŻYNIERIA SANITARNA
pracownia projektowo-inwestycyjna
UL. RYNEK 25, 86-200 CHEŁMNO, TEL./FAX 52-541 484-00-55

TEMAT	Budowy sieci wodociągowej i kanalizacji sanitarnej w rejonie ulicy Wiśniowej, Brzoskwiniowej, Jabłoniowej i Morelowej w Koronowie
INWESTOR	Gmina Koronowo Plac Zwycięstwa 1, 86-010 Koronowo
RYSUNEK	PROJEKT ZAGOSPODAROWANIA TERENU
PROJEKTOWAŁ	mgr inż. Sławomir Matuszak, Sprawnie bez. do projektowania bez ograniczeń w specjalności instalacji i sieci sanitarnych nr uprawn. SLR/0139/PWOD/03 — 24.09.2017
SPRAWDZIŁ	mgr inż. Piotr Banach, Sprawnie bez. do projektowania bez ograniczeń w specjalności instalacji i sieci sanitarnych nr uprawn. SLR/0148/PWOD/10 — 24.09.2017
OPRACOWAŁ	mgr inż. Sławomir Matuszak — 24.09.2017

DATA | PODPIS

2